

Programm



Das Original seit
über 30 Jahren!

22. Mai 2025

**Grand Hall, Zeche Zollverein
Essen**





WER SIND DIE BESTEN 2025?

22. Mai 2025, Grand Hall, Zeche Zollverein, Essen

www.supermarktdesjahres.de

#supermarktdesjahres #mitarbeiterdesjahres #lebensmittelpraxis

HERZLICH WILLKOMMEN

Neue Bundesregierung gleich weniger Bürokratie – geht diese Formel auf? Und was sind erfolgsträchtige Ansätze, gute Mitarbeiterinnen und Mitarbeiter zu finden und zu binden? Diese beiden großen Fragen stehen im Mittelpunkt beim „Supermarkt des Jahres“. Und natürlich die Sieger des Wettbewerbs, die für Kreativität, Engagement und unternehmerischen Erfolg stehen. Auf Zeche Zollverein stellen wir Ihnen die Preisträger des Jahres 2025 vor. Die Köche unseres Medienpartners „essen & trinken“ werden Sie dabei kulinarisch begleiten. Lassen Sie sich verwöhnen und feiern Sie mit!



Ihr

A handwritten signature in black ink, which appears to be 'L. Schulze Pals'. The signature is fluid and cursive, written over the printed name below it.

Dr. Ludger Schulze Pals



PROGRAMM

22. Mai 2025, Grand Hall, Zeche Zollverein, Essen

www.supermarktdesjahres.de

#supermarktdesjahres #mitarbeiterdesjahres #lebensmittelpraxis

■ DER VORMITTAG

- 9.00 Uhr** **Guten Morgen – Empfang an den Ständen – Powered by Anuga**
Moderation: Doro Gelmar
- 10.00 Uhr** **Die Besucher im Blick: Willkommen**
Dr. Ludger Schulze Pals, Geschäftsführer Lebensmittel Praxis Verlag
- 10.05 Uhr** **Verrückte Welt: Ein Gespräch über die Herausforderungen für den Handel in Europa**
Lionel Souque, Vorstandsvorsitzender Rewe Group
- 10.15 Uhr** **Bürokratische Achterbahnfahrt: Wie viel Unsicherheit verträgt die Wirtschaft?**
Markus Buntz, Vorstandsvorsitzender Bunting-Gruppe; Alexander Fackelmann, Inhaber Fackelmann; Matthias Jungblut, Mitgründer & CPO Osapiens; Josef Hovenjürgen, Parl. Staatssekretär NRW; Prof. Dr. Katharina Reuter, Geschäftsführerin Bundesverband Nachhaltige Wirtschaft
- 10.50 Uhr** **Bürokratie überwinden: So rekrutieren Sie Mitarbeiter aus dem Ausland**
Semai Akale, Selbstständige Rewe-Kauffrau; Rohollah Hamidi, Warenfachverantwortlicher für Lebensmittel Tegut; Petra Kannengießner, Geschäftsleiterin Globus Markthallen Zell und Wittlich; Robert Schweizog, Leitung Geschäftsfeld Bildung & Prüfung IHK Essen, Mülheim/Ruhr, Oberhausen
- 11.25 Uhr** **Ernährung der Zukunft: Was wir morgen essen**
*Cathy Hutz, Co-Founder & VP of Product Infinite Roots; Dr. Pasi Vainikka, Co-Founder und Vorstand Solar Foods***
- 12.10 Uhr** **Guten Appetit – Mittagessen an den Ständen – Powered by Anuga**

■ DER NACHMITTAG

- 13.30 Uhr** **Zwischen Erbe und Ego: Wie funktioniert ein erfolgreicher Generationenwechsel?**
Nils Koerber, Gründer von KERN - Zukunft für Lebenswerke
- 13.55 Uhr** **Der Mensch macht den Unterschied: Wie Händler mit Social Media zur Marke werden**
David Hegemann, Geschäftsführender Gesellschafter Rewe Hegemann; *Ulrike Jakobi-Schlimme*, Geschäftsführende Gesellschafterin Jakobi Lebensmittel
- 14.25 Uhr** **Mehr Umsatz auf der Fläche: Wie Retail-Media die Kasse füllt**
Dr. Klaus-Holger Kille, Geschäftsführer BrandLogistics NET
- 14.50 Uhr** **Talk an den Ständen – Powered by Anuga**
- 15.30 Uhr** **Noch Luft nach oben: Die Kassenzone hat noch Potenzial**
Patrick Schlüter, Geschäftsleiter Globus Markthalle Koblenz; *Sebastian Vossough*, Category Strategy Leader Mars Wrigley
- 15.55 Uhr** **Öffnungszeiten: Wie lange ist lange genug?**
Jens Krieger, Geschäftsleitung Vertrieb Rewe Dortmund; *Ernst Läger*, Vizepräsident des HDE, Geschäftsführender Gesellschafter Benno Marstaller KG; *Prof. Dr. Stephan Rüschen*, Studiengangsleiter Handel Duale Hochschule Baden-Württemberg; *Thomas Stäb*, Geschäftsleiter Tegut
- 16.25 Uhr** **Ende des Kongresses**

■ DER ABEND

- 18.15 Uhr** **Empfang an den Ständen – Powered by Anuga**
- 18.45 Uhr** **Preisverleihung Mitarbeiter des Jahres**
Heidrun Mittler, Redakteurin Lebensmittel Praxis
- 19.05 Uhr** **Die besten Supermärkte Deutschlands – Die Prämierung**
Hendrik Varnholt, Chefredakteur, und Bettina Röttig, Redakteurin, beide Lebensmittel Praxis
- 20.30 Uhr** **Frontcooking – Powered by essen & trinken**
- 22.00 Uhr** **SdJ-After-Show-Party – Powered by Anuga**
- 01.00 Uhr** **Gute Nacht**
- Auf Wiedersehen im Jahr 2026**

REFERENTEN



Semai Akale
Selbstständige
Rewe-Kauffrau



Markus Buntz
Vorstandsvorsitzender
Bünting-Gruppe



Alexander Fackelmann
Inhaber
Fackelmann



Rohollah Hamidi
Warenfachverantwortlicher
für Lebensmittel
Tegut



Josef Hovenjürgen
Parlamentarischer
Staatssekretär NRW¹



David Hegeman
Geschäftsführender
Gesellschafter
Rewe Hegemann

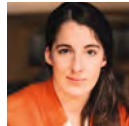

Cathy Hutz
Co-Founder & VP of
Product
Infinite Roots



Ulrike Jakobi-Schlimme
Geschäftsführende
Gesellschafterin
Jakobi Lebensmittel



Matthias Jungblut
Mitgründer & CPO
Osapiens



Petra Kannengießer
Geschäftsleiterin
Globus Markthallen
Zell und Wittlich



Nils Koerber
Gründer von KERN -
Zukunft für Lebenswerke



Dr. Klaus-Holger Kille
Geschäftsführer
BrandLogistics NET



Jens Krieger
Geschäftsleitung Vertrieb
Rewe Dortmund



Ernst Läger

Vizepräsident HDE, Gesch.-
führende Gesellschafter
Benno Marstaller KG¹



Prof. Dr. Katharina Reuter

Geschäftsführerin
Bundesverband Nachhaltige
Wirtschaft¹



Prof. Dr. Stephan Rüschen

Studiengangleiter Handel
Duale Hochschule Baden-
Württemberg



Patrick Schlüter

Geschäftsleiter Globus
Markthalle Koblenz



Robert Schweizog

Leitung Geschäftsfeld
Bildung & Prüfung IHK
Essen, Mülheim/Ruhr



Lionel Souque

Vorstandsvorsitzender
Rewe Group²



Thomas Stäb

Geschäftsleiter
Tegut



Dr. Pasi Vainikka

Co-Founder & Vorstand
Solar Foods



Sebastian Vossough

Category Strategy Leader
Mars Wrigley

MODERATION



Doro Gelmar



Heidrun
Mittler
Redakteurin



Matthias Mahr
Chefreporter



Bettina Röttig
Redakteurin



Hendrik
Varnholt
Chefredakteur



Markus
Wörmann
stellv. Chefredakteur

Die Moderatoren der Lebensmittel Praxis



JUROREN



Thomas Bings
Vorstandssprecher
Wasgau Produktions &
Handels AG



Markus Buntz
Vorstandsvorsitzender
J. Bunting Beteiligungs AG



Karl Heinz Dautzenberg
Inhaber
Dautzenberg Consulting



Michael Faupel
Vorstand
Konsum Leipzig eG



Dierk Frauen
Inhaber
Frauen Lebensmittel KG



Cathrin Gebhardt
Geschäftsleitung Regionale
DL Ost, Kaufland DL Ost
GmbH & Co. KG



Michael Gerling
Geschäftsführer
MLF Mittelständische
Lebensmittel-Filialbetriebe



Thomas Hewer
Sprecher d. Gesch.führung
Globus Markthallen Holding
GmbH & Co. KG



Claus Hollinger
Sprecher des Vorstands
Edeka Südbayern
Handelsstiftung & Co. KG



Claudia Horbert
Leiterin FB Ladenbau
und -einrichtung
EHI Retail Institute GmbH



Lars Klein
Vorsitzender Geschäftsleitung
Rewe West
Rewe Markt GmbH



Dr. Martin Küssner
Vorstandssprecher
Für Sie Handels-
genossenschaft eG

JUROREN



Christian Lahrtz
Geschäftsführer
Familia Handelsmarkt Kiel
GmbH & Co. KG



Peter Maly
Mitglied des Vorstands -
REWE COO, Logistik und
SCM Rewe Markt GmbH



Markus Mosa
Vorstandsvorsitzender
Edeka Zentrale
Stiftung & Co. KG



Ansgar Nagelschmitt
Geschäftsführer
Bolton Deutschland
GmbH



Ulf U. Plath
Vorstand
Edeka Minden-Hannover
Stiftung & Co. KG



Martin Rath
Geschäftsführer Edeka
Coca-Cola Europacific
Partners Deutschland



Hanno Rieger
Vorstandsvorsitzender
Rewe Dortmund SE & Co.
KG



Philipp Rieländer
Geschäftsführender
Gesellschafter Max Lüning
GmbH + Co. KG



Mark Rosenkranz
Vorstandssprecher
Edeka Minden-Hannover
Stiftung & Co. KG



Prof. Dr. Stephan Rüschen
Studiengangsleiter Handel
Duale Hochschule BW
Heilbronn



Alexander Schäfer
Mitglied d. Geschäftsleitung
Hundrieser GmbH & Co. KG



Gert Schambach
Geschäftsf. Gesellschafter
Hit Handelsgruppe
GmbH & Co. KG

JUROREN



Robert Schweininger
Geschäftsführer COO
Tegut... gute Lebensmittel
GmbH & Co. KG



Lionel Souque
Vorstandsvorsitzender
Rewe Group



Arabelle Stieg
Redaktionsleitung
essen&trinken
DMM GmbH & Co. KG



Torsten Sydow
Sales Director Germany
Mars Wrigley Deutschland



Roger Ulke
Vorstandssprecher
Konsum Dresden eG



Matthias Zwingel
Vizepräsident BVLH /
Geschäftsführung Zwingel
Handels GmbH

Die Jury-Mitglieder der Lebensmittel Praxis Redaktion



**Heidrun
Mittler**



**Matthias
Mahr**

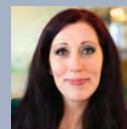

**Bettina
Röttig**



**Hedda
Tielking**



Hendrik Varnholt

RÜCKBLICK

Durch Klick auf die farbigen Blöcke gelangen Sie zu den entsprechenden Videos.



DIE PREISVERLEIHUNG
SUPERMARKT DES
JAHRES 2024 IM VIDEO



BERICHT ZUM
GEWINNER
ANGERBOGEN
BEI RTL WEST



NOMINIERT
MÄRKTE ZUM
SUPERMARKT
DES JAHRES 2024
IM VIDEO



ANMELDUNG



lebensmittelpraxis.de/sdj



Medienpartner:

essen & trinken

Supermarkt des Jahres 2025 wird unterstützt von:



MARS WRIGLEY



eismann



Landgard



POSTUNING[®]
a Vissteinnich company



PRO CARTON
DIE NACHHALTIGE
VERPACKUNG



ZERRER
GOURMET

BVLH
Handelsverband
Lebensmittel

INFORMATIONEN

Veranstalter

LPV GmbH
Hülsebrockstr. 2-8, 48165 Münster

Information und Anmeldung

LPV GmbH, Carmen Hasbach
Tel.: 02631/879-129
Mail: carmen.hasbach@lp-verlag.de

[lebensmittelpraxis.de/sdj](https://www.lebensmittelpraxis.de/sdj)

Veranstaltungsort

Grand Hall, Zeche Zollverein Essen,
Kokereiallee 9-11 / 45141 Essen
Einfahrt Zechengelände: Tor 2

Teilnahmegebühr

995,00 Euro pro Person zzgl. MwSt. Zahlbar nach Erhalt der Rechnung. Kostenfrei für Teilnehmer des Lebensmittel-Einzelhandels. Der Veranstalter behält sich Referenten- sowie Themenänderungen vor.

Stornierung

Nur schriftlich möglich. Bei kostenpflichtigen Teilnehmern wird bei einer Stornierung bis zum 8.5.2025 eine Bearbeitungsgebühr von 50,00 Euro zzgl. MwSt. pro Person erhoben. Danach bzw. bei Nichterscheinen des Teilnehmers wird die volle Gebühr fällig. Selbstverständlich ist die Teilnahme übertragbar.

Shuttle

Ab dem Plaza Hotel Gelsenkirchen wird zur Abendveranstaltung ein Busshuttle eingerichtet - Abfahrt 17.45 Uhr. Die Anreise zum Tageskongress ist selbst zu organisieren. In der Nacht gibt es einen Shuttle zurück zum Hotel.